

Verkavelingsaanvraag - Voorgestelde toestand -

Gemeente Tremelo

1e afdeling
Sectie C - Nr. 337K & 337L

Schaal 1/500

TOPOMEASURE
LANDMEETKANTOOR

Landmeten - Waardebepalingen
Plaatsbeschrijvingen - EPC

Leuvensesteenweg 281 1910 Kampenhout
info@topomeasure.be www.topomeasure.be

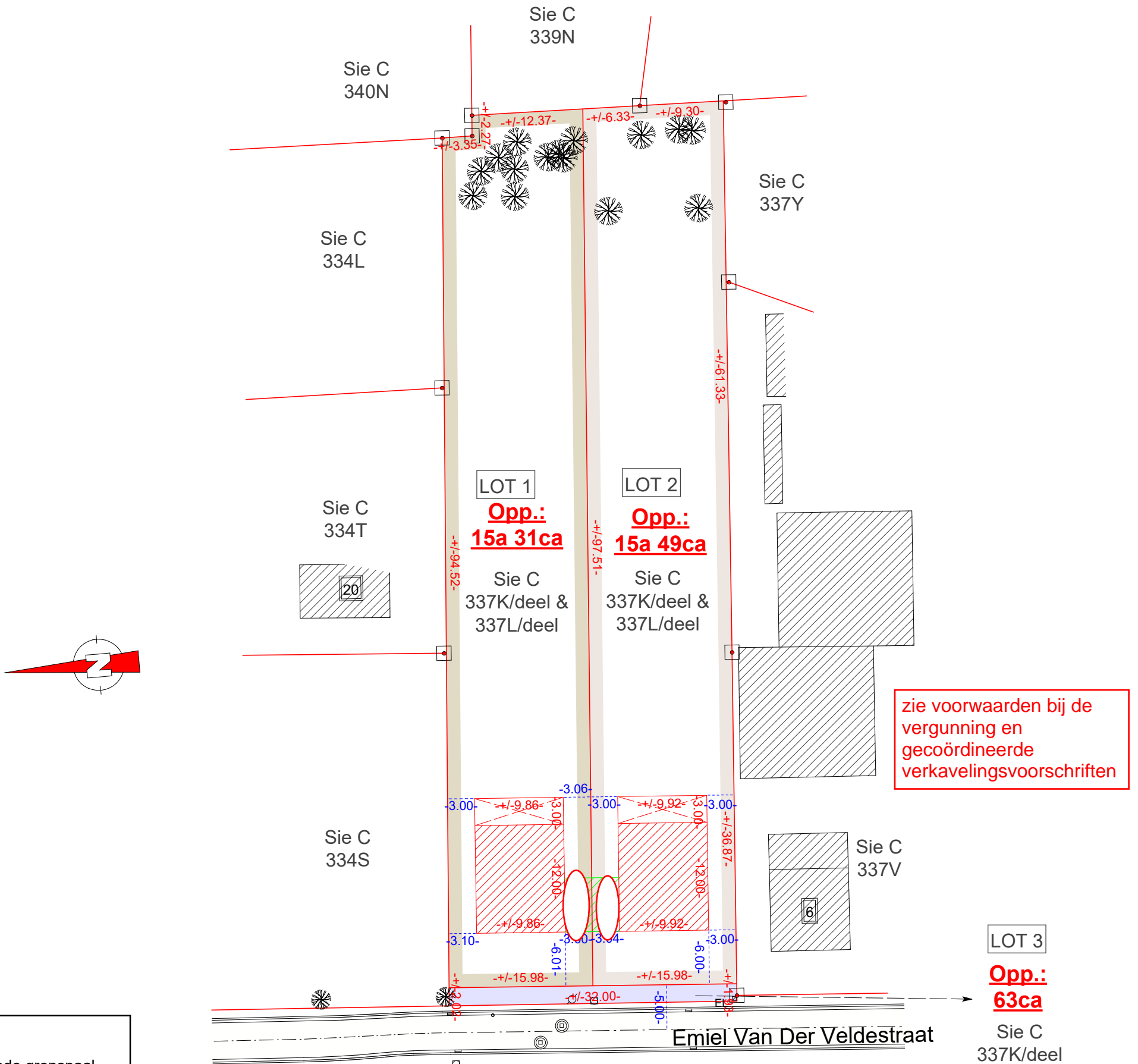

zie voorwaarden bij de vergunning en gecoördineerde verkavelingsvoorschriften

Legende:

BP	bestaande grenspaal
NP	nieuwe grenspaal
BS	bezoekschouw
GAS	afsluitingskraan gas
WA	afsluitingskraan water
EL	electriciteitsvoorziening
VP	verlichtingspaal
EP	electriciteitspaal
WS	watersliker
IP	inspectieput
BK	brandkraan
VKT	verkeersteken
-0.18	hoogte dorpel
-0.18	hoogte TAW
-0.18	hoogte kroonlijst
-0.18	hoogte nok

Voor eensluidend verklaarde plannen om gevoegd te worden bij het besluit van de deputatie van Vlaams-Brabant 7 april 2022 met als kenmerk : RMT-VGN-2021-0946-BGP-DEP-01.

LOT 3 betreft een kosteloze grondafstand na goedkeuring van de omgevingsvergunning ten gunste van de gemeente.